VICARIO
OMV 340

Portée maximale :	**41,8**	m
Charge en bout de flèche :	**1.000**	kg
Charge maximale :	**4.000**	kg
Hauteur sous crochet :	**24,7**	m

VICARIO · OMV 340 **42 mt**

Schéma de levage et configurations

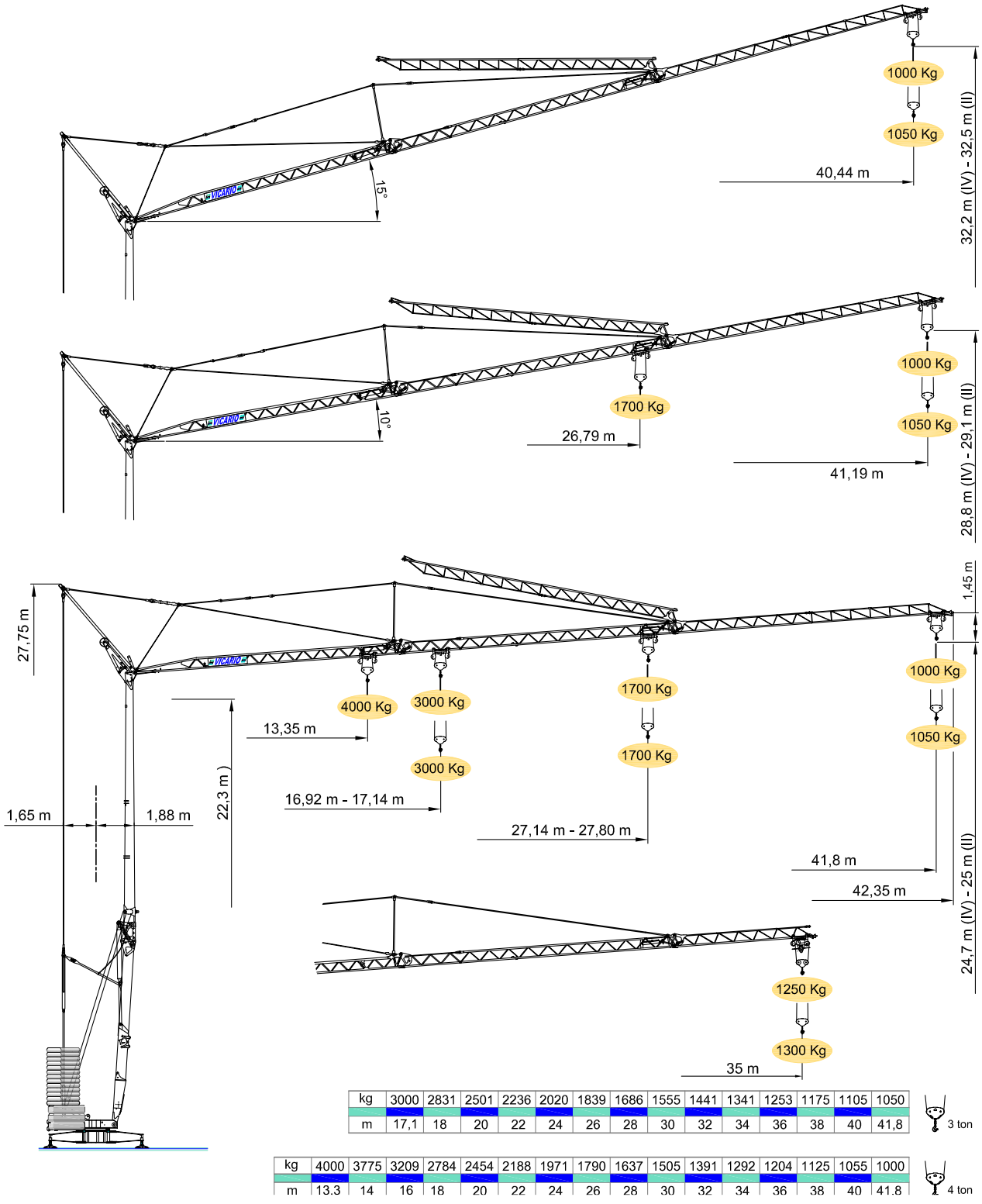

kg	3000	2831	2501	2236	2020	1839	1686	1555	1441	1341	1253	1175	1105	1050	3 ton
m	17,1	18	20	22	24	26	28	30	32	34	36	38	40	41,8	

kg	4000	3775	3209	2784	2454	2188	1971	1790	1637	1505	1391	1292	1204	1125	1055	1000	4 ton
m	13.3	14	16	18	20	22	24	26	28	30	32	34	36	38	40	41.8	

VICARIO · OMV 340 **42 mt**

Équipement de série, mécanismes et réactions d'appui

STANDAARDUITVOERING

4 Zwenksnelheden,3 hijssnelheden en 3 loopkatsnelheden met elektronische controle, Volledig gegalvaniseerd alsook treklatten, bouten en assen, tegengewicht, assen om te verplaatsen met tegengewicht, dichtklapbare giek, loopkatmotor met afslagkontakt, kan werken met giek dichtgeplooid. bediening met kabel, beschermkap voor kroon en mechanismen, voorbereiding om zelf de ballast er af te nemen, voorbereiding voor radiobesturing, elektrische kast in inox, ce certifikaat.

STANDARD FEATURES

4-speed lifting, 3-speed rotation and trolley with inverter control, galvanised structure, counterweight, pull-up jib, translation trolley with motor and limit switch at base of gantry, operation with folden jib, remote radio control, emergency cable-operated control, guard for slewing ring and mechanisms, designed to allow installation of self-ballasting device, stainless steel electrical cabinet, documentation in accordance with EU standards.

EQUIPEMENT DE SERIE

Levage a quatre vitesses, chariot et rotation à trois vitesses à contrôle électronique, galvanisation de la structure et des tirants, contrepoids, flèche relevable, moteur de chariot et fin de course à la base de la tour, fonctionnement bras replié, commande radio, commande d'émergence avec câble, carter de protection pour la couronne et les mécanismes, prédisposition pour auto lestage, armoire électrique en acier inox, documentation conforme aux normes CEE.

SERIENAUSSTATTUNG

Heben mit vier Geschwindigkeiten, Laufkatz- und Drehbewegung mit drei Geschwindigkeiten, Tragkonstruktion feuerverzinkt, Gegengewicht, hochklappbarer Ausleger, Laufkatzbewegung in Schrägstellung des Auslegers, Laufkatzmotor und Endschalter an der Basis des Turms, Betrieb mit eingeklapptem Ausleger, Steuerung mit Funk oder Druckknopftaste über Kabel, die mechanischen Teile sind alle durch eine Abdeckung geschützt, vorbereitet für Selbstballastierungseinrichtung, Steuerschrank aus rostfreiem Stahl, Dokumentation gemäß EC Vorschriften.

DOTACION DE SERIE

Levantamiento a cuatro velocidades, carro y rotación a tres velocidades con control electrónico, galvanización de la estructura, contrapeso, brazo empinable, carro rampante con motor y fin de carrera en la base de la torre, funcionamiento con brazo replegado, radiocontrol y pulsadores via cable por l'emergencia, cárter de protección para corona de giro y mecanismos, predisposición para autocontrapeso, armario eléctrico de acero inox, documentación según normas CEE.

	400V (±10%) 50 Hz		12* - 18kVA	
m/l'	6	20	42	50
kg	3000	3000	1000	1000
kW	11* (Inverter)			
m/l'	6,3	21	31	48
kg	4000	4000	1400	1400
kW	15 (Inverter)			
m/l'	17,3	28,6	53,5 (↗39,3)	
kW	3 (Inverter)			
n/l'	0,12	0,22	0,6	
kW	2.2 (Inverter)			
min	10	18.500 kg	8.100 kg + 19.500 kg	
	kW 3			

	8100 kg	5400 kg	2700 kg	0 kg
P1	12529 kg 11668 kg *	10344 kg 9514 kg *	8160 kg 7360 kg *	5975 kg 5206 kg *
P2	14446 kg 15307 kg *	13931 kg 14761 kg *	13415 kg 14215 kg *	12900 kg 13669 kg *

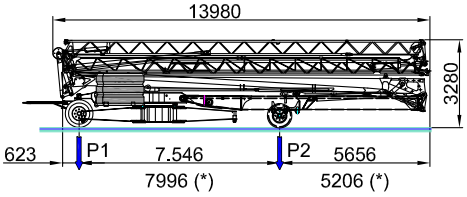

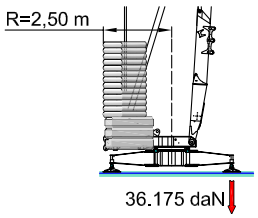

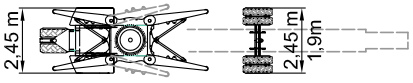

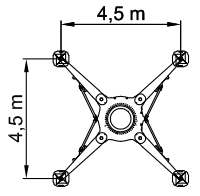

VICARIO · OMV 340 **42 mt**

Séquence de montage à 360°

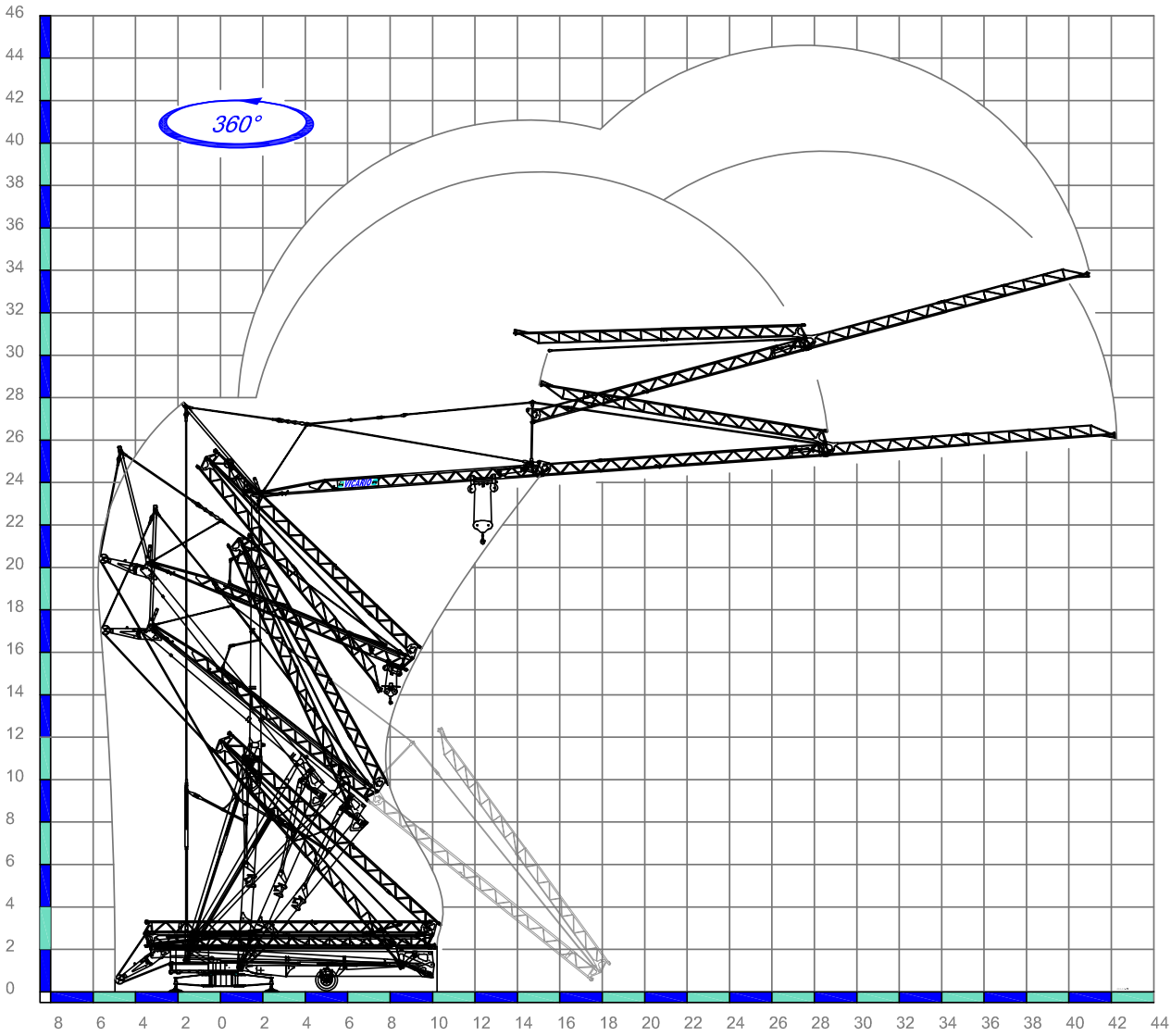

Sequenza di montaggio su 360°. Aufstellvorgang uber 360°. Dérulement de montage sur 360°. Erection procedure on 360°. Montaje sobre 360°.