VICARIO
OMV 331

Maximale Ausladung:	**20**	m
Spitzenlast:	**700**	kg
Maximale Traglast:	**1.800**	kg
Hakenhöhe:	**16,8**	m

VICARIO · OMV 331 **20 mt**

Kranübersicht und Konfigurationen

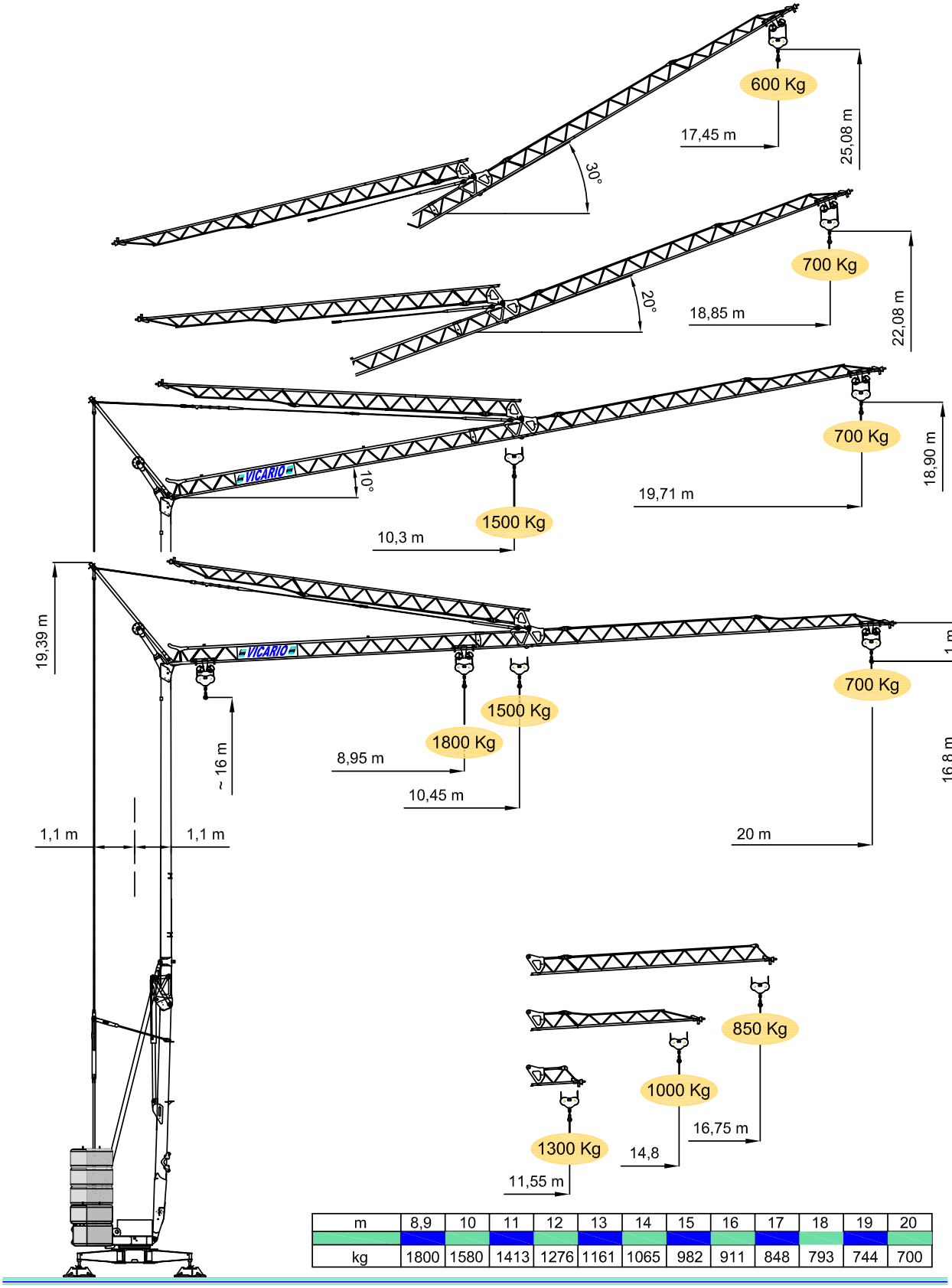

m	8,9	10	11	12	13	14	15	16	17	18	19	20
kg	1800	1580	1413	1276	1161	1065	982	911	848	793	744	700

VICARIO · OMV 331 **20 mt**

Serienausstattung, Antriebe und Auflagerkräfte

DOTAZIONE DI SERIE

Sollevamento "overdrive" a 4 velocità con inverter, rotazione e carrello a tre velocità con inverter, zincatura della struttura e dei tiranti, contrappeso, braccio impennabile, carrello rampante con motore e finecorsa alla base della torre, funzionamento con braccio ripiegato, comando a pulsantiera via cavo, carter di protezione per ralla e meccanismi, predisposizione per autozavorramento e radiocomando, armadio elettrico in acciaio inox, documentazione a norme CEE.

STANDARD FEATURES

4-speed lifting, 3-speed rotation and trolley with inverter control, galvanised structure, counterweight, pull-up jib, translation trolley with motor and limit switch at base of gantry, operation with folden jib, cable-operated pushbotton remote control, guard for slewing ring and mechanisms, designed to allow installation of self-ballasting device and radio control, stainless steel electrical cabinet, documentation in accordance with EU standards.

EQUIPEMENT DE SERIE

Levage à quatre vitesses, chariot et rotation à trois vitesses à contrôle électronique, galvanisation de la structure et des tirants, contrepoids, flèche relevable, moteur de chariot et fin de course à la base de la tour, fonctionement bras replié, commande par cable, carter de protection pour la couronne et les mécanismes, predisposition pour autolestage et commande radio, armoire électrique en acier inox, documentation conforme aux normes CEE.

SERIENAUSSTATTUNG

Heben mit vier Geschwindigkeiten, Laufkatze und Rotation mit drei Geschwindigkeiten, Strukturverzinkung, Gegengewicht, hochklappbarer Arm, aufsteigender Wagen mit Motor und Anschlag an der Basis des Turms, Funktionieren mit eingeklapptem Arm, Steuerung mit Druckknopftafe via Kabel, Schutzvorrichtungen für Drehverbindungen und Mechanismen, Vorbereitung für Selbstballasteinnhame und Funksteuerung, elektrischer Schrank aus rostfreiem Stahl, Dokumentation gemäß EC Vorschriften.

DOTACION DE SERIE

Levantamiento a cuatro velocidades, carro y rotación a tres velocidades con control electrónico, galvanización de la estructura, contrapeso, brazo empinable, carro rampante con motor y fin de carrera en la base de la torre, funcionamiento con brazo replegado, faccionamiento por pulsadores via cable, cárter de protección para corona de giro y mecanismos, predisposición para autocontrapeso y radiocontrol, armario eléctrico de acero inox, documentación según normas CEE.

50 Hz V +10%-10%	m/l'	6.7	13.5	23.5	37
230 V	3 kW kg	1800	1350 1800	750	400 750
	4,5 kW kg	1800	1800	750	750
400 V	6 kVA kg	1800	1800	750	750
	kW 5.5 Inverter				
m/l'		11.8	18.9	35.4 (↗26)	
kW		kW 1.85 Inverter			
n/l'		0.20	0.48	0.95	
kW		kW 1.2 Inverter			
min		5			
kW		1.5			

	5800 Kg		3950 Kg + 5850 Kg	3500 Kg + 6300 Kg

	0 kg	2000 kg	3950 kg	3000 kg
P1	1200 kg	3180 kg	4625 kg	3450 kg
P2	4600 kg	4620 kg	5125 kg	5350 kg

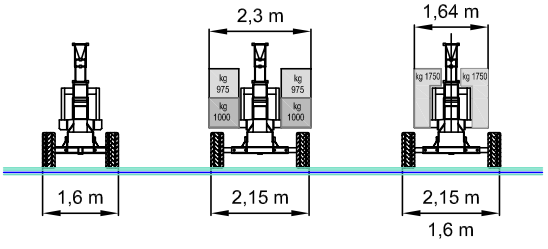

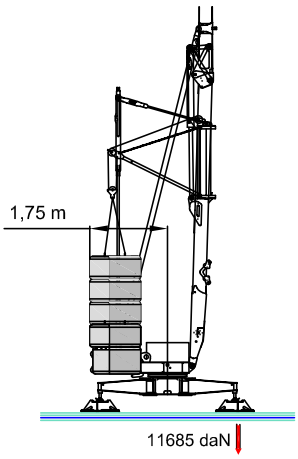

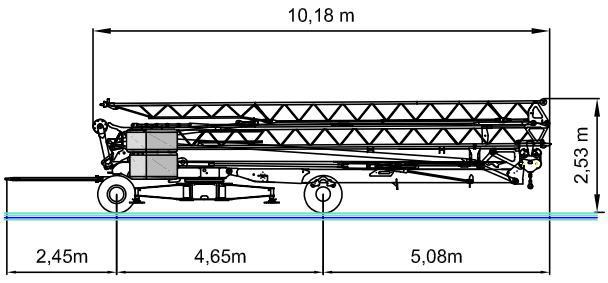

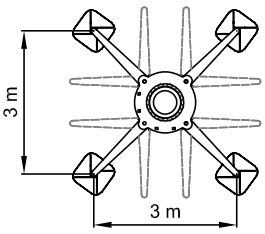

VICARIO · OMV 331 **20 mt**

Montageablauf bei 360°

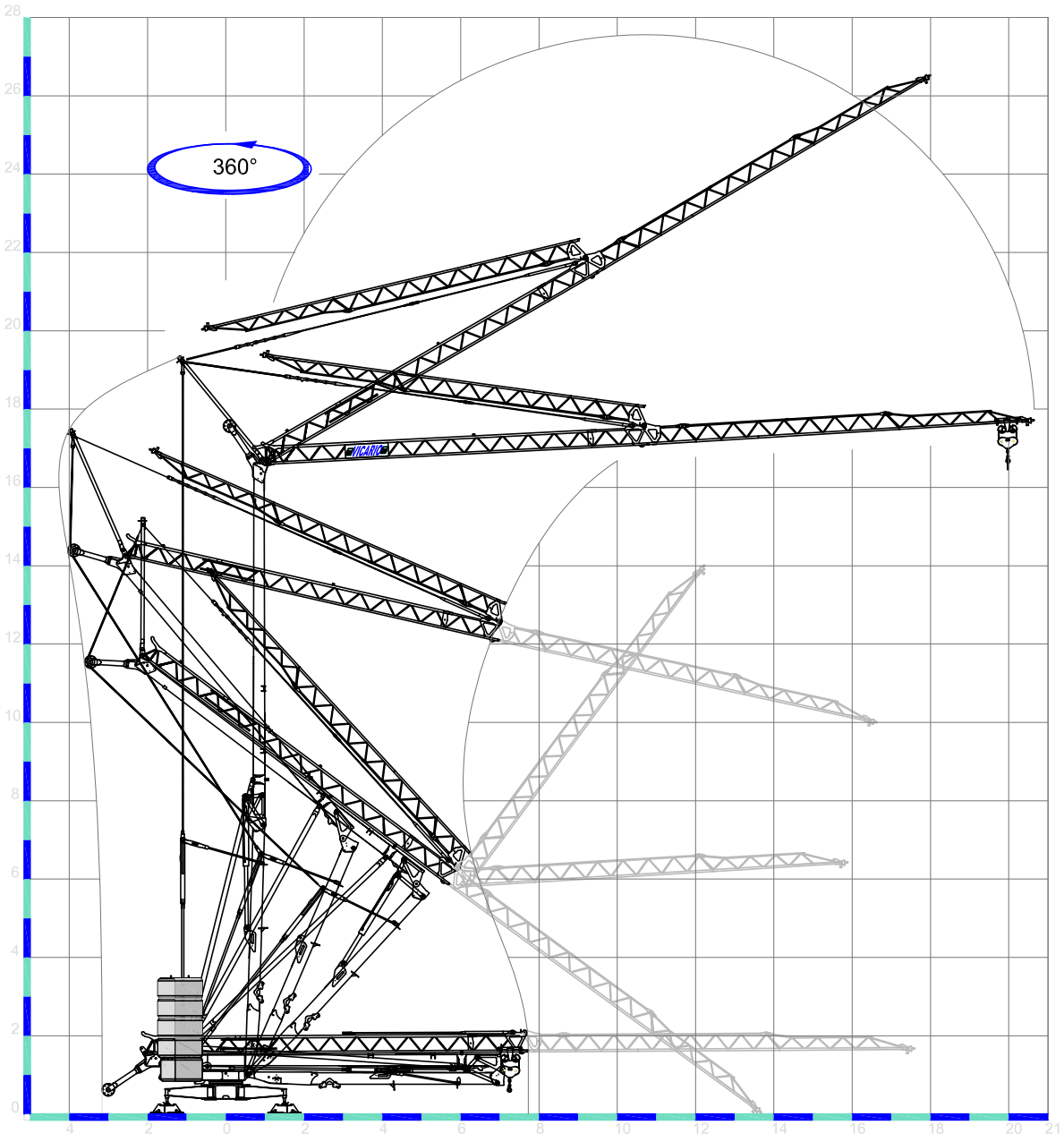

Sequenza di montaggio su 360°. Aufstellvorgang uber 360°. Dérulement de montage sur 360°. Erection procedure on 360°. Montaje sobre 360°.