VICARIO
OMV 270

Maximale Ausladung:	**17,8**	m
Spitzenlast:	**500**	kg
Maximale Traglast:	**1.200**	kg
Hakenhöhe:	**16**	m

VICARIO · OMV 270 **18 mt**

Kranübersicht und Traglastkurven

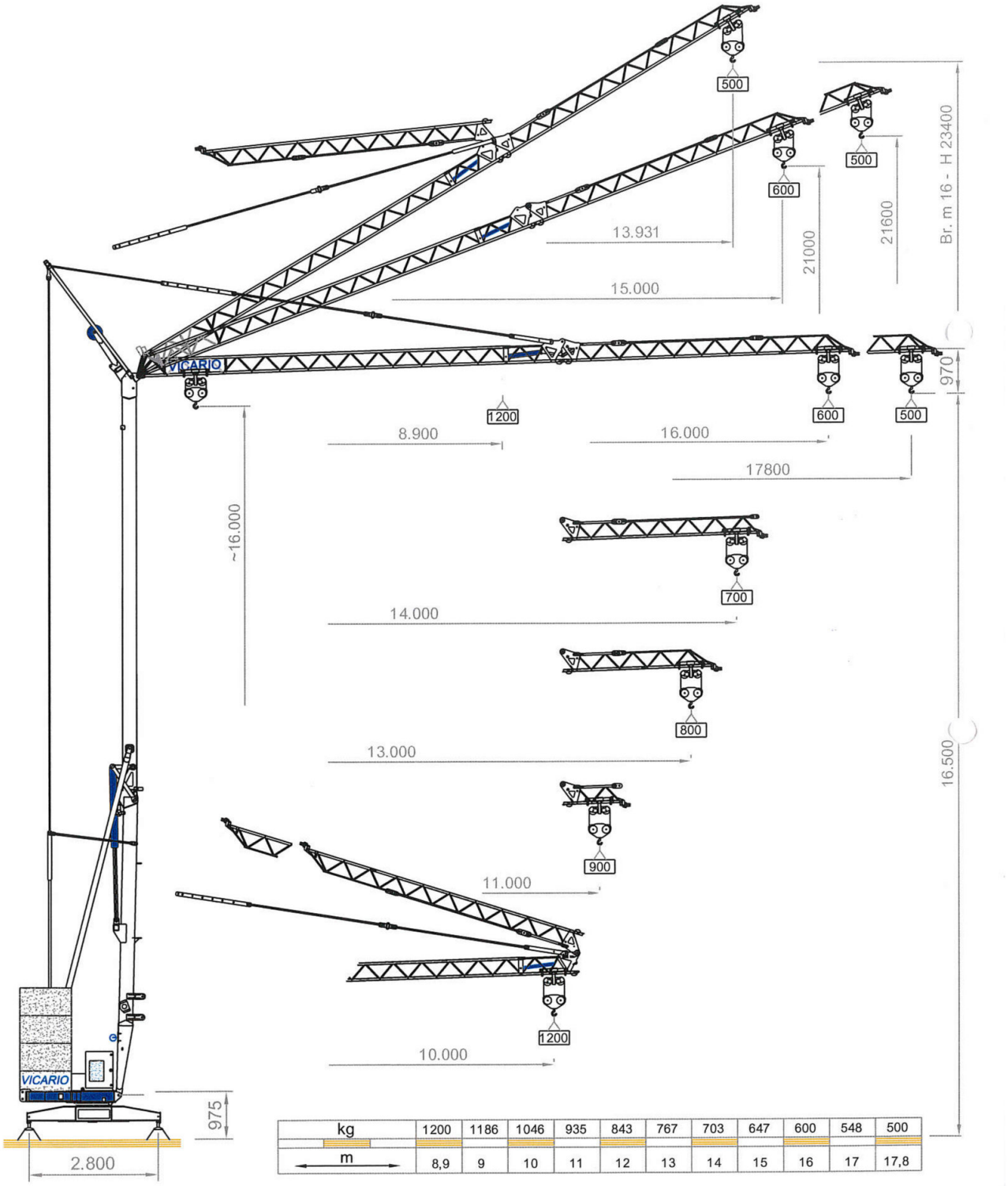

kg	1200	1186	1046	935	843	767	703	647	600	548	500
m	8,9	9	10	11	12	13	14	15	16	17	17,8

VICARIO · OMV 270 **18 mt**

Leistungsdaten, Serienausstattung und Transport

PRESTAZIONI	Performances	Leistungen	Prestations	Prestaciones
50 Hz	=	=	=	=
V +6% -10%	220 V - 3 kVA	220 V - 6 kVA	380 V - 6 kVA	380 V - 8 kVA
m/l'	6 (8,5) / 15 (17) / 23,5 (34)	8,5 / 17 / 34	8,5 / 17 / 34	8,5 / 17 / 34
kg	1200 / 1200 / 600	1200 / 1200 / 600	1200 / 1200 / 600	1200 / 1200 / 600
KW	4 (Inverter)			1,5 / 3 / 3,7
m/l'	25			25
KW	1,5			1,5
°/l'	0,3	0,6	1	0,3 / 0,6 / 1
KW	1,1 (Inverter)			1,1 (Inverter)
min	5		Kg 5000 + (kg 950 x 8)	
KW	1,5			

DOTAZIONE DI SERIE
Sollevamento e rotazione a tre velocità con controllo elettronico, zincatura della struttura e dei tiranti, contrappeso, assali per traino del contrappeso di montaggio, braccio modulare impennabile, carrello rampante con motore e finecorsa alla base della torre, funzionamento con braccio ripiegato, comando a pulsantiera via cavo, carter di protezione per ralla e meccanismi, predisposizione per autozavorramento e radiocomando, armadio elettrico in acciaio inox, documentazione a norme CEE.

SERIENAUSSTATTUNG
Heben und Rotation mit drei Geschwindigkeiten, Strukturverzinkung, Gegengewicht, Zugachsen für Montagegegengewicht, hochklappbarer Modulararm, aufsteigender Wagen mit Motor und Anschlag an der Basis des Turms, Funktionieren mit eingeklapptem Arm, Steuerung mit Druckknopftafel via Kabel, Schutzvorrichtungen für Drehverbindungen und Mechanismen, Vorbereitung für Selbstballasteinnhame und Funksteuerung, elektrischer Schrank aus rostfreiem Stahl, Dokumentation gemäß EC Vorschriften.

STANDARD FEATURES
3-speed lifting and rotation with electronic control, galvanised structure, counterweight, drive axles for crane and installation counterweight, pull-up modular jib, translation trolley with motor and limit switch at base of gantry, operation with folden jib, cable-operated pushbotton remote control, guard for slewing ring and mechanisms, designed to allow installation of self-ballasting device and radio control, stainless steel electrical cabinet, documentation in accordance with EU standards.

EQUIPEMENT DE SERIE
Levage e rotation à trois vitesses à contrôle électronique, galvanisation de la structure et des tirants, contrepoids, essieux de transport avec contrepoids de montage, flèche modulaire relevable, moteur de chariot et fin de course à la base de la tour, fonctionement bras replié, commande par cable, carter de protection pour la couronne et les mécanismes, predisposition pour autolestage et commande radio, armoire électrique en acier inox, documentation conforme aux normes CEE.

DOTACION DE SERIE
Levantamiento y rotación a tres velocidades con control electrónico, galvanización de la estructura, contrapeso, ejes para arrastre del contrapeso de montaje, brazo modular empinable, carro rampante con motor y fin de carrera en la base de la torre, funcionamiento con brazo replegado, accionamiento por pulsadores via cable, cárter de protección para corona de giro y mecanismos, predisposición para autocontrapeso y radiocontrol, armario eléctrico de acero inox, documentación según normas CEE.

